Купить квартиру за 4 880 000 рублей на мкр 5, 2

Республика Калмыкия, Городской округ Элиста, Элиста, мкр 5, 2

4 880 000 Р
72 836Р за м^2

67.00 м^2	13.00 м^2	5 из 5
Общая	Кухня	Этаж

Код объекта: 1631777. Продаётся трёхкомнатная квартира. Собственник один, без обременений. В квартире сделан ремонт, кухня перенесена на лоджию, всё узаконено, новая система отопления и водоснабжения, сплит-система, интернет в доме, везде установлены пластиковые окна. Остается сплит система и тарелка Триколор, возможно кухонный гарнитур. Возможен обмен на частный дом в городе (желательно в западном районе). Возможна ипотека, а при расчете наличными - торг.

0 с 07.06.2025, обновлен 07.06.2025

Продавец: Манхадыкова Ирина Артуровна

Телефон: +79615422376

Характеристики

Количество комнат	3	Этаж	5
Этажей всего	5	Площадь кухни	13.00 кв. м
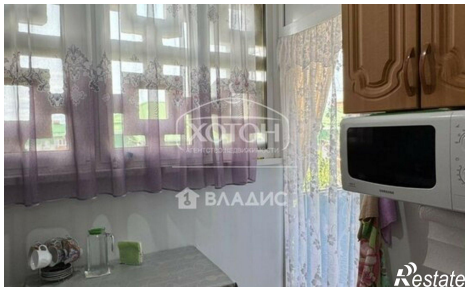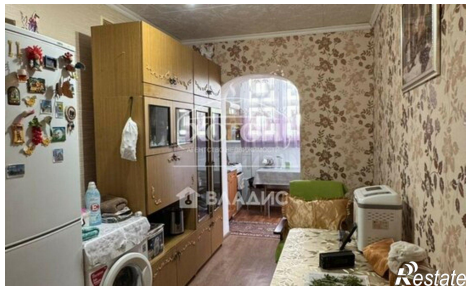
https://elista.restate.ru/obj/prodazha-tryohkomnatnoy-kvartiri-mkr-5-2-18232052324/