Сдать ресторан, помещение под кафе за 15 000 рублей на 1-й проезд Южного района

Республика Калмыкия, Городской округ Элиста, Элиста, 1-й проезд Южного района

15 000 Р в месяц
214Р за м^2 в месяц

70.00 м^2	70.00 м^2
Общая	Жилая

Аренда кафе мангал тандыр два зала пивное оборудование столы стулья рассмотрим любой вид деятельности долгосрочная аренда земля двор огорожен от собственника.

11 с 19.11.2021, обновлен 19.11.2021

Характеристики

Площадь жилая	70.00 кв. м

ПЕЙ
ЕШЬ МЯСО
8 909 397-74-46

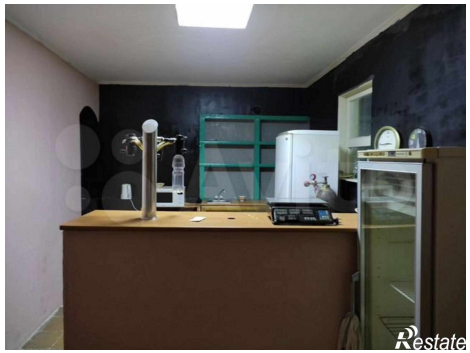

ДОСТАВКА
ОВОЩИ ФРУКТЫ